



## 夜間の救急対応時間短縮のお知らせ

～松阪市より委託される時間が短縮となりました～

2015年11月以来、実施していた夜間の救急対応時間が変更となりました。  
赤字部分が変更箇所です。

【外来診療時間】2022年5月31日まで

- ・火曜日：18時半～21時半 **22時半～翌8時**
- ・木曜日：12時半～20時
- ・金曜日：18時半～21時半 **22時半～翌8時**
- ・日祝日：8時半～14時 17時～20時

【外来診療時間】2022年6月1日以降

- ・火曜日：18時半～21時半 **22時半～翌7時半**
- ・木曜日：12時半～20時
- ・金曜日：18時半～21時半 **22時半～翌7時半**
- ・日祝日：8時半～14時 17時～20時

### 【診療時間変更の経緯】

夜間・早朝の応急診療の運営は、民間法人単独で運営するには採算が厳しく、当法人では創業以来松阪市より委託を受けて運営を行ってまいりましたが、令和4年度に関しては協議の結果、委託時間を朝8時までから朝6時までとなりました。医王寺会としてはなんとか、現状の朝8時までの応急診療を維持できるよう運営をしておりましたが、委託金減額の影響が大きく、2022年6月1日より火曜日、金曜日の診療時間を朝8時までから朝7時半に30分短くすることとなりました。

朝6時～7時半に関しては松阪市より救急医療の委託を受けているわけではございませんが、引き続き企業努力にて応急診療を実施していく予定です。

市民の皆様にはご迷惑をおかけしますが、ご理解のほど何卒宜しくお願い致します。

### 医療法人医王寺会 医王寺会

医療法人医王寺会 いおうじ応急クリニック

〒515-0044 三重県松阪市久保町1925

代表理事：良雪 雅（りょうせつまさし）〔医師〕

<https://ioji.org/>

理念：最期まで笑顔で生きられる街を創る



### 本プレスリリースに関するお問い合わせ先

医療法人医王寺会 いおうじ応急クリニック

【担当者】志賀 大（しが まさる）

【電話】(代表)0598-31-3480 (広報担当直通)080-6568-2387

【FAX】0598-31-3482

【メールアドレス】[m.shiga@i-oh-j.org](mailto:m.shiga@i-oh-j.org)

# 夜間の救急対応時間短縮のお知らせ

～松阪市より委託される時間が短縮となりました～

本リリース参考資料

## ■医王寺会が大切にしたい価値観

**企業理念** : 「最期まで笑顔で生きられる街を創る」

**企業価値観** :

- 一、一緒に働く仲間を第一に思いやり、笑顔にすることを心がける。
- 二、プロとして患者の安全・安心を守るべく研鑽を持続する。
- 三、正しさよりも、患者がその人らしく生きられることを支える。
- 四、地域との関わりの一つ一つを大切にする。

## ■いおうじ応急クリニックの現在の全体像

地域の課題に正面から取り組みます。

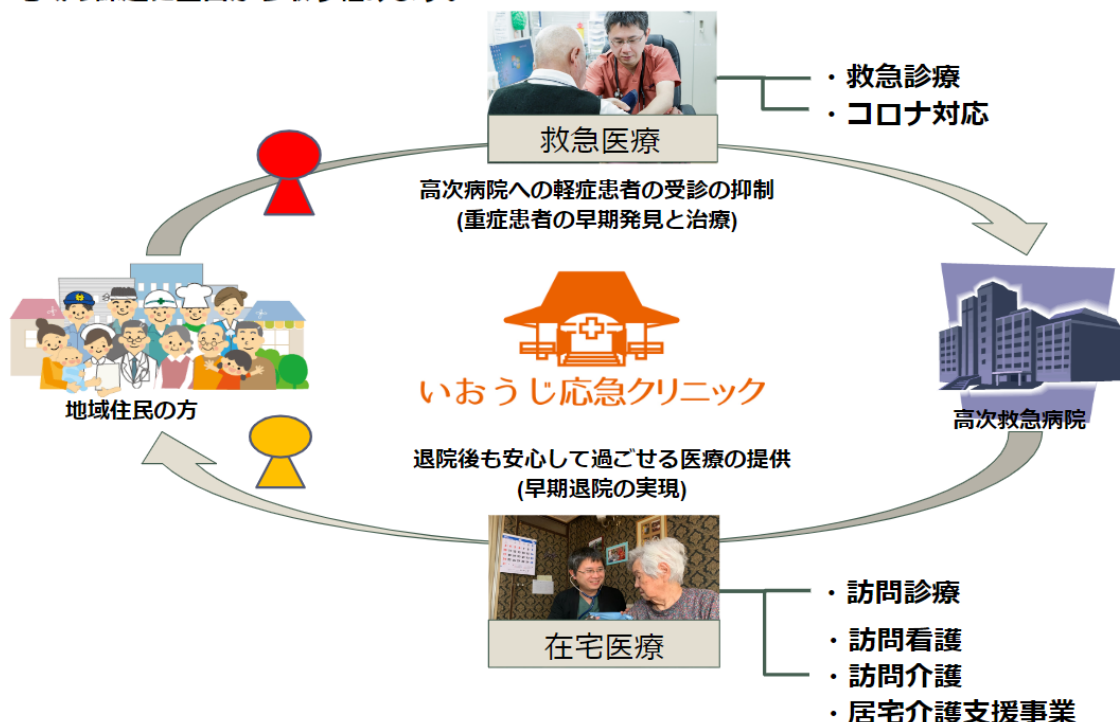



# 夜間の救急対応時間短縮のお知らせ

～松阪市より委託される時間が短縮となりました～

【外来部門における令和3年度年代別患者数】

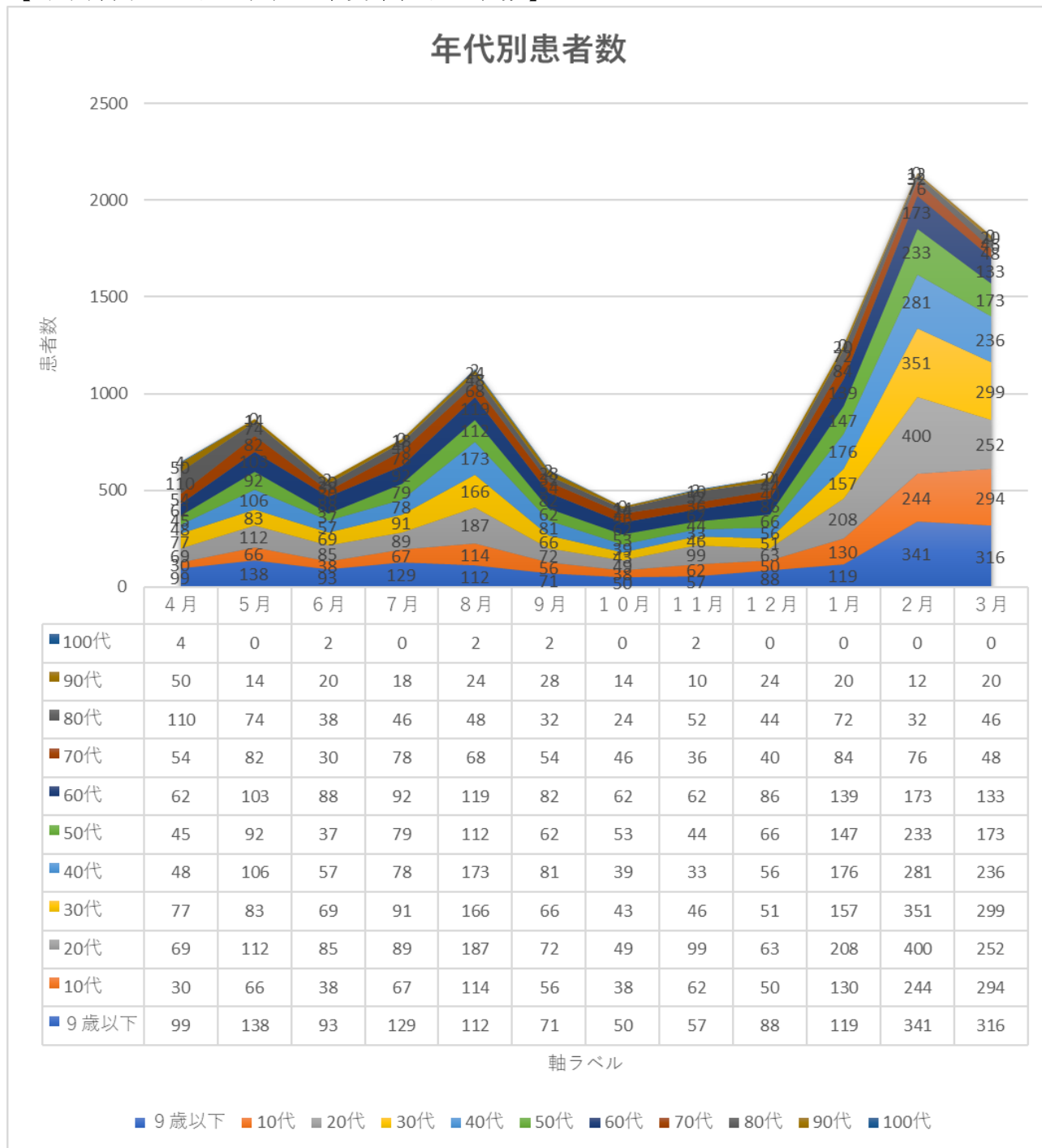

令和3年度の外来受診患者数は合計で11274人でした。

また、新型コロナウイルスによる患者数増加が激しく第5波と第6波の際に対応する患者様が多い傾向がありました



## 夜間の救急対応時間短縮のお知らせ

～松阪市より委託される時間が短縮となりました～

【新型コロナウイルスの対応】

### 新型コロナウイルスの陽性率

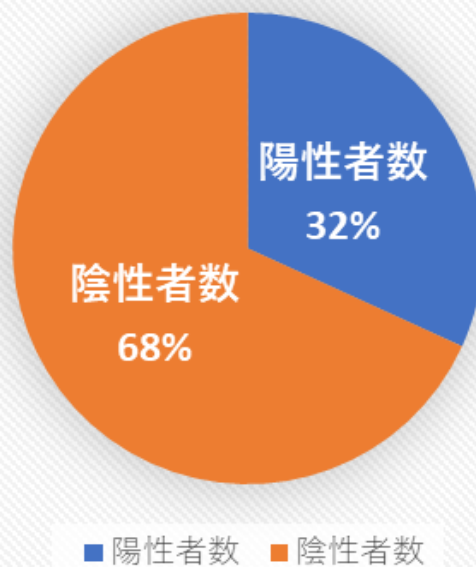

令和3年度のコロナの検査人数は3,624人で、陽性者は1,153人でした。  
8月や2月など陽性率が50%前後になる月もありました。